

**Provozovatel - společnost****Severočeské vodovody a kanalizace, a. s.**

Přítkovská 1689/14, Trnovany, 415 50 Teplice

IČ: 49099451, DIČ: CZ49099451

č. účtu: 3507501/0100, IBAN: CZ3201000000000003507501

Bank. spojení: Komerční banka, a.s., Praha,

SWIFT:KOMBCZPPXXX

Společnost je zapsána v obchodním rejstříku oddíl B, vložka 465,

u Kraj. soudu v Ústí nad Labem

Základní škola a Mateřská škola Děčín III,
Březová 369/25, příspěvková organizace
Březová 369/25
Děčín III-Staré Město
405 02 Děčín 2

D

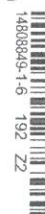
**Odběratel**

Statutární město Děčín

Příjemce zdanitelného plnění v zastoupení odběratele

Základní škola a Mateřská škola Děčín III, Březová 369/25, příspěvková
organizace
Březová 369/25
Děčín III-Staré Město
405 02 Děčín 2

IČ: 72744529

DIČ: CZ72744529

Evidenční číslo OM

602003969

Číslo smlouvy

10017800

Číslo zákaznického účtu

7104768009

Název OM

Adresa OM

Děčín III-Staré Město, Březová 170

**Evidenční číslo daňového dokladu
- faktura****3312058576**

Datum vystavení 27.03.2023
Datum splatnosti **13.04.2023**
Datum zdanitelného plnění 17.03.2023
Fakturované období 19.3.2022 - 17.3.2023

Fakt. vodné	337 m ³	(337 000 I)	18 781,18 Kč
Fakt. stočné	337 m ³	(337 000 I)	16 666,43 Kč
Pevná složka Vodné			0,00 Kč
Pevná složka Stočné			0,00 Kč

Celkem bez DPH	35 447,61 Kč
Celkem s DPH	38 992,41 Kč
Celkem DPH	3 544,80 Kč
Zahrnuté zálohy	33 360,00 Kč
Zaokrouhlení	-0,41 Kč
Převod z minulého zúčt. období	0,00 Kč
Převod do dalšího zúčt. období	0,00 Kč

Celkem k úhradě**5 632,00 Kč****Doplatek vyúčtování prosím uhradte:**

Datum splatnosti	Částka (Kč)	Variabilní symbol	Ve prospěch účtu
13.4.2023	5 632,00	3312058576	3507501/0100

Předepsané platby (faktury i zálohy) prosím platte v uvedené výši a pod správným variabilním symbolem. U chybně zaslaných plateb nezaručujeme jejich včasné a správné zpracování.

Další možnosti platby faktury

QR kód pro platby chytrými telefony



Platba na terminálech SAZKA



106331205857600563200009

Detailní rozúčtování včetně zahrnutých zálohových plateb

Rozpis DPH

Platnost sazby DPH	Sazba DPH (%)	Plnění - základ	Platby předem			Rozdíl ke zdanění		
			Základ	DPH	Celkem	Základ	DPH	Celkem
Od 1.5.2020	10	35 447,61	-30 327,24	-3 032,76	-33 360,00	5 120,37	512,04	5 632,41
Celkem		35 447,61						

Rozdělení základu zdanitelného plnění a uplatnění sazeb DPH se řídí ustanovením § 37, odst. a) zákona č. 235/2004 Sb., v platném znění (Zákon o dani z přidané hodnoty). Pro výpočet DPH je rozhodující datum uskutečnění zdanitelného plnění.

Poměrové rozúčtování dle období a sazeb bez DPH

Období od	Období do	Typ položky	Měřicí místo	Číslo měřidla	Počáteční stav (m³)	Konečný stav (m³)	Způsob zjištění	Rozdíl stavů	Korekce	Fakturované množství	Jedn. cena (Kč bez DPH)	Cena celkem (Kč bez DPH)
19.3.2022	31.12.2022	Vodné	V1	014506	470	737	Změna ceny	267		267	53,94	14 401,98
19.3.2022	31.12.2022	Stočné	S1							267	48,29	12 893,43
1.1.2023	17.3.2023	Vodné	V1	014506	737	807	Odečet strojkem	70		70	62,56	4 379,20
1.1.2023	17.3.2023	Stočné	S1							70	53,90	3 773,00

Přehled zaúčtovaných zálohových plateb

Zálohové platby, které byly přijaty po datu zdanitelného plnění, budou automaticky převedeny do dalšího zúčtovacího období.

Variabilní symbol úhrady	Datum úhrady	Základ (Kč)	Sazba DPH (%)	DPH (Kč)	Celkem (Kč)
7104768009	8.4.2022	2 527,27	10	252,73	2 780,00
7104768009	4.5.2022	2 527,27	10	252,73	2 780,00
7104768009	1.6.2022	2 527,27	10	252,73	2 780,00
7104768009	8.7.2022	2 527,27	10	252,73	2 780,00
7104768009	9.8.2022	2 527,27	10	252,73	2 780,00
7104768009	5.9.2022	2 527,27	10	252,73	2 780,00
7104768009	5.10.2022	2 527,27	10	252,73	2 780,00
7104768009	2.11.2022	2 527,27	10	252,73	2 780,00
7104768009	1.12.2022	2 527,27	10	252,73	2 780,00
7104768009	13.1.2023	2 527,27	10	252,73	2 780,00
7104768009	8.2.2023	2 527,27	10	252,73	2 780,00
7104768009	2.3.2023	2 527,27	10	252,73	2 780,00

Údaje o spotřebě a kontaktní informace

Vážený zákazníku,

uvedený graf zobrazuje průměrnou spotřebu. Porovnáním posledního odečtu, který je uveden na této faktuře, **nebyla zjištěna výraznější odchylka oproti minulému období (více než 50% a 50 m³)**. Pokud si chcete ověřit, zda na Vašich vnitřních rozvodech nedochází k úniku vody, doporučujeme postupovat následujícím způsobem (pozor, nezavírejte hlavní uzávěr vody před vodoměrem).

1. Večer si zapište hodnoty na vodoměru.
2. Ráno si opět zapište hodnoty na vodoměru.
3. Pokud jste si jisti, že nebyl v provozu žádný spotřebič vody, obě hodnoty porovnejte.
4. V případě, že se hodnoty spotřeby přes noc změnily, doporučujeme Vám obrátit se na instalatéra a nechat prověřit vnitřní rozvod.



1480849-2-6-Q



www.scvk.cz / info@scvk.cz
Zákaznická linka 840 111 111, 601 267 267



Severočeské vodovody a kanalizace, a. s.
Přítkovská 1689/14, Trnovany, 415 50 Teplice

**Provozovatel - společnost****Severočeské vodovody a kanalizace, a. s.**

Přítkovská 1689/14, Trnovany, 415 50 Teplice

IČ: 49099451, DIČ: CZ49099451

č. účtu: 3507501/0100, IBAN: CZ320100000000003507501

Bank. spojení: Komerční banka, a.s., Praha,

SWIFT:KOMBCZPPXXX

Společnost je zapsána v obchodním rejstříku oddíl B, vložka 465,

u Kraj. soudu v Ústí nad Labem

Základní škola a Mateřská škola Děčín III,
Březová 369/25, příspěvková organizace
Březová 369/25
Děčín III-Staré Město
405 02 Děčín 2

Odběratel

Statutární město Děčín

Plán záloh**Příjemce zdanitelného plnění v zastoupení odběratele**

Datum vystavení

27.03.2023

Základní škola a Mateřská škola Děčín III, Březová 369/25, příspěvková
organizace
Březová 369/25
Děčín III-Staré Město
405 02 Děčín 2

Četnost zálohování

měsíčně

Četnost fakturace

1x ročně

Způsob úhrady záloh

Převodní příkaz

IČ: 72744529

DIČ: CZ72744529

Evidenční číslo OM

602003969

Číslo smlouvy

10017800

Číslo zákaznického účtu

7104768009

Název OM

Adresa OM

Děčín III-Staré Město, Březová 170

Přehled plánovaných zálohových plateb

Variabilní symbol	Období	Splatnost	Základ daně (Kč)	Sazba DPH (%)	DPH (Kč)	Záloha celkem (Kč)
7104768009	01.04.2023 - 30.04.2023	15. 04. 2023	3 290,91	10	329,09	3 620,00
7104768009	01.05.2023 - 31.05.2023	15. 05. 2023	3 290,91	10	329,09	3 620,00
7104768009	01.06.2023 - 30.06.2023	15. 06. 2023	3 290,91	10	329,09	3 620,00
7104768009	01.07.2023 - 31.07.2023	15. 07. 2023	3 290,91	10	329,09	3 620,00
7104768009	01.08.2023 - 31.08.2023	15. 08. 2023	3 290,91	10	329,09	3 620,00
7104768009	01.09.2023 - 30.09.2023	15. 09. 2023	3 290,91	10	329,09	3 620,00
7104768009	01.10.2023 - 31.10.2023	15. 10. 2023	3 290,91	10	329,09	3 620,00
7104768009	01.11.2023 - 30.11.2023	15. 11. 2023	3 290,91	10	329,09	3 620,00
7104768009	01.12.2023 - 31.12.2023	15. 12. 2023	3 290,91	10	329,09	3 620,00
7104768009	01.01.2024 - 31.01.2024	15. 01. 2024	3 290,91	10	329,09	3 620,00
7104768009	01.02.2024 - 29.02.2024	15. 02. 2024	3 290,91	10	329,09	3 620,00
7104768009	01.03.2024 - 31.03.2024	15. 03. 2024	3 290,91	10	329,09	3 620,00

Úhradu jednotlivých předpisů záloh provádějte na č. účtu: **3507501/0100**pod variabilním symbolem: **7104768009**

Důležité upozornění pro plátce DPH: S ohledem na Kontrolní hlášení k DPH naše společnost již nevystavuje Platební kalendář. Na každou platbu předem provedenou dle připojeného plánu záloh obdržíte obratem daňový doklad.

Doporučené možnosti úhrad zálohových plateb a kontaktní informace

Převodní příkaz

Převod platby z účtu zákazníka ve prospěch účtu společnosti. Účet a variabilní symbol jsou vždy uvedeny na plánu záloh/platebním kalendáři.

Přímé inkaso

Platba na základě požadavku vůči účtu odběratele v bance. Provádí se na základě písemného souhlasu odběratele s inkasem, potvrzeného bankou.

SIPO

Platba záloh prostřednictvím sdruženého inkasa, stačí nahlásit spojovací číslo prostřednictvím níže uvedených kontaktů.

Platba na terminálech SAZKA

Nyní můžete zaplatit Vaši platbu na 4300 terminálech SAZKY po celé České republice!
(kromě terminálů umístěných na pobočkách České pošty, s.p.)



Místa pro osobní jednání

ZÁKAZNICKÁ CENTRA

Česká Lípa, Újezd 1400
Děčín - Letná, Husitská 706/10
Chomutov, Březenická 4808
Jablonec nad Nisou, Nádražní 1115/19
Jilemnice, Vodárenská 1320
Liberec-Vratislavice, Sladovnická 1082
Litoměřice, U Katovny 724/2
Louny, Osvoboditelů 2649
Most, Dělnická 14
Roztoky, Lidická 1642
Teplice, Školní 467/14
Turnov, Kotlerovo nábřeží 2216
Ústí nad Labem, Masarykova 125/368

KONTAKTNÍ MÍSTA

Roudnice nad Labem, Žižkova 2479
Špindlerův Mlýn, Bedřichov, Vrchlabská 94
Varnsdorf, 5. května 3541
Žatec, Klostermannova 3190

Provozní doba kontaktních míst:

Úterý a Čtvrtek: 8 až 14 hodin
V ostatních dnech pouze po předchozí domluvě
Polední přestávka 12 až 12.30 hodin

Provozní doba zákaznických center:

Pondělí a středa: 8 až 17 hodin
Úterý a čtvrtek: pouze po předchozí domluvě
Pátek: 8 až 14 hodin
Polední přestávka 12 až 12.30 hodin



www.scvk.cz / info@scvk.cz
Zákaznická linka 840 111 111, 601 267 267



Severočeské vodovody a kanalizace, a. s.
Přítkovská 1689/14, Trnovany, 415 50 Teplice

SČVK zajistily pro své smluvní zákazníky pomoc při řešení nouzových situací spojených s únikem vody

Zákazník SČVK může **ZDARMA** využít na jedno odběrné místo až tři asistenční služby ročně.

Partnerem SČVK na tomto projektu je renomovaná asistenční služba UNITED ASSISTANCE.



V případě nouzové situace neprodleně volejte asistenční službu na

800 44 22 33
212 812 212

Služba je určena jen pro **SMLUVNÍ ZÁKAZNÍKY SČVK**.

